

# EDIFICACIÓN

## EDIFICACIÓN

---

### Polideportivo Lavaderos

**SITUACIÓN:**

Burgos

**AÑO EJECUCIÓN:**

2010

**PROMOTOR/PROPIETARIO:**

Excmo. Ayuntamiento de Burgos

**SUPERFICIE:**

2.523 m<sup>2</sup>

**PRESUPUESTO:**

3.610.430 ?€

**PLAZO EJECUCIÓN**

10 meses

**DESCRIPCIÓN:**

Remodelación integral del polideportivo existente para frontón de pelota, cancha de baloncesto, balonmano y fútbol sala, así como salas de gimnasio.



## EDIFICACIÓN

---

### Colegio Público en Pancorbo

**SITUACIÓN:**

Pancorbo (Burgos)

**AÑO EJECUCIÓN:**

2010

**PROMOTOR/PROPIETARIO:**

Consejería de Educación de la Junta de Castilla y León

**SUPERFICIE:**

499,28 m<sup>2</sup>

**PRESUPUESTO:**

740.717,41 ?€

**PLAZO EJECUCIÓN**

7 meses

**DESCRIPCIÓN:**

Construcción de nuevo colegio infantil dotado de 2 uds + servicios complementarios.



## EDIFICACIÓN

---

### Edificio Diego Polo 1. Viviendas colectivas

**SITUACIÓN:**

Burgos

**AÑO EJECUCIÓN:**

2006 - 2008

**PROMOTOR/PROPIETARIO:**

Construcciones Javier Herrán, S.L.U. y Alqlunia 7, S.L.

**SUPERFICIE:**

5.313,95 m<sup>2</sup>

**PLAZO EJECUCIÓN**

20 meses

**DESCRIPCIÓN:**

Construcción de 38 viviendas, locales comerciales y 3 plantas de garaje.



## EDIFICACIÓN

### Sede Área de Rehabilitación del Centro Histórico

**SITUACIÓN:**

Burgos

**AÑO EJECUCIÓN:**

2008

**PROMOTOR/PROPIETARIO:**

Excmo. Ayuntamiento de Burgos

**SUPERFICIE:**

254,99 m<sup>2</sup>

**PRESUPUESTO:**

367.568,47 ?€

**PLAZO EJECUCIÓN**

3 meses

**DESCRIPCIÓN:**

Reforma de local para adaptación a oficinas del Área de Rehabilitación del Casco Histórico.



## EDIFICACIÓN

---

### Sede de Estudios de Televisión para la Universidad

**SITUACIÓN:**

Burgos

**AÑO EJECUCIÓN:**

2006

**PROMOTOR/PROPIETARIO:**

Universidad de Burgos

**SUPERFICIE:**

385,20 m<sup>2</sup>

**PRESUPUESTO:**

410.446,90 ?€

**PLAZO EJECUCIÓN**

3 meses

**DESCRIPCIÓN:**

Adaptación de espacios de la Facultad de Económicas para ejecución de los estudios de RTV de la Universidad de Burgos, utilizándose como aula de prácticas de los alumnos de audiovisuales y como canal de comunicación de la propia universidad.

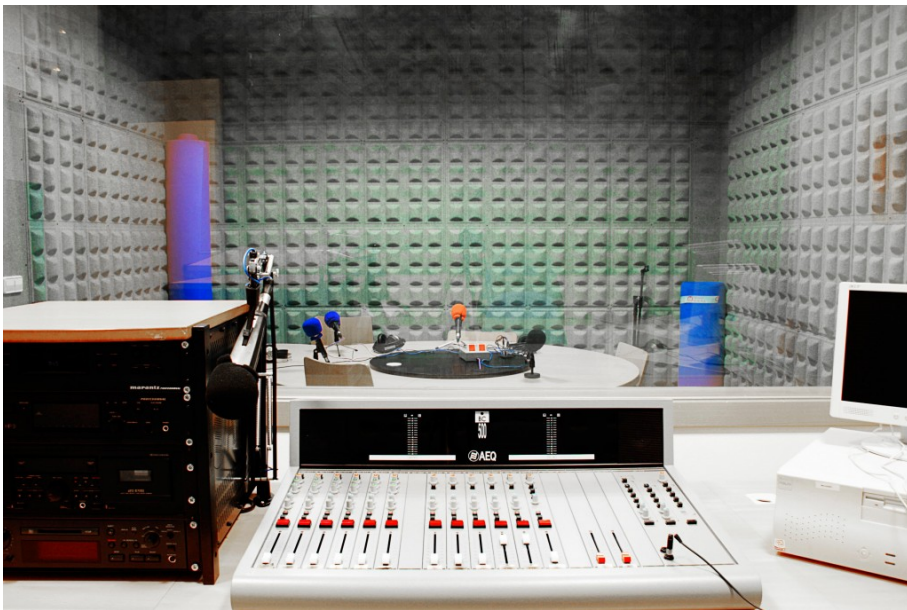

## EDIFICACIÓN

---

### Edificio Almirante Bonifaz, 14. Vivienda colectiva

**SITUACIÓN:**

Burgos

**AÑO EJECUCIÓN:**

2017

**PROMOTOR/PROPIETARIO:**

Inversiones Ribadedeva

**SUPERFICIE:**

2.956 m<sup>2</sup>

**PRESUPUESTO:**

2.531.845 ?€

**PLAZO EJECUCIÓN**

20 meses

**DESCRIPCIÓN:**

Rehabilitación de edificio en el centro de Burgos con destino a 14 viviendas, local y garajes.

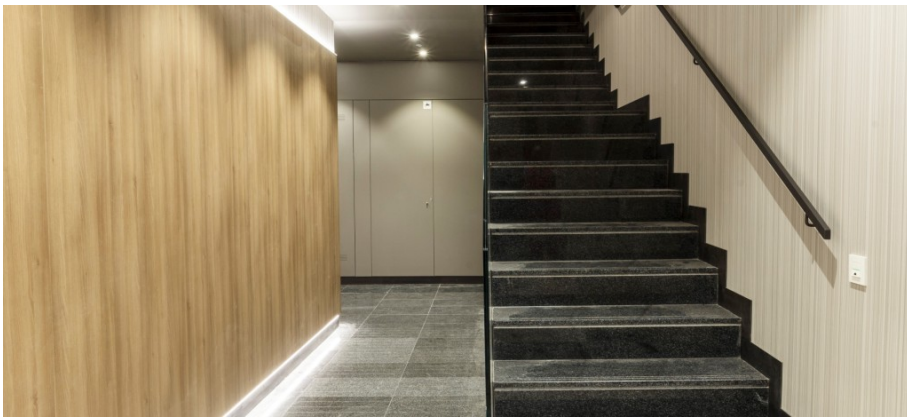

## EDIFICACIÓN

---

### Edificio Residencial de 10 Viviendas en San Pedro de Cardeña

**SITUACIÓN:**

C/ San Pedro de Cardeña, 136 - Burgos

**AÑO EJECUCIÓN:**

1997

**PROMOTOR/PROPIETARIO:**

Construcciones Javier Herrán

**SUPERFICIE:**

318,14 m<sup>2</sup>. Total: 2.100,70 m<sup>2</sup> con sótano

**PRESUPUESTO:**

987.566,7 ?€

**PLAZO EJECUCIÓN**

12 meses

**DESCRIPCIÓN:**

Ejecución de edificio de 10 viviendas, garajes y trasteros.



## EDIFICACIÓN

---

### Edificio de 24 viviendas

**SITUACIÓN:**

Calle San Carlos con Almirante Bonifaz - Burgos

**AÑO EJECUCIÓN:**

1992

**PROMOTOR/PROPIETARIO:**

Construcciones Javier Herrán

**SUPERFICIE:**

467,65 m<sup>2</sup>. Total: 2.805,9 m<sup>2</sup> con sótano

**PRESUPUESTO:**

1.975.544 ?€

**PLAZO EJECUCIÓN**

18 meses

**DESCRIPCIÓN:**

Construcción de 24 viviendas y locales comerciales.



## EDIFICACIÓN

### Edificio para la Asociación de Periodistas de Burgos

**SITUACIÓN:**

Calle María Teresa de León con Calle San Roque - Burgos

**AÑO EJECUCIÓN:**

1992

**PROMOTOR/PROPIETARIO:**

Asociación de Periodistas de Burgos

**SUPERFICIE:**

397,50 m2 planta tipo. Total: 3.082,25 m2

**PRESUPUESTO:**

1.849.500 ?€

**PLAZO EJECUCIÓN**

20 meses

**DESCRIPCIÓN:**

Construcción de 20 viviendas y locales comerciales.



## EDIFICACIÓN

---

### Viviendas unifamiliares Adosadas

**SITUACIÓN:**

Calle Cartuja - Burgos

**AÑO EJECUCIÓN:**

2000

**SUPERFICIE:**

440 m2 planta. 1.860 m2 totales

**PRESUPUESTO:**

1.354.988,20 ?€

**PLAZO EJECUCIÓN**

16 meses

**DESCRIPCIÓN:**

Construcción de viviendas unifamiliares y urbanización de parcela en la Calle Cartuja de Miraflores, junto al Paseo de la Quinta de Burgos.



## EDIFICACIÓN

---

### Vivienda Unifamiliar Calle Cartuja

**SITUACIÓN:**

Calle Cartuja de Miraflores - Burgos

**AÑO EJECUCIÓN:**

2014

**PROMOTOR/PROPIETARIO:**

Privado

**SUPERFICIE:**

263,60 m<sup>2</sup>

**PRESUPUESTO:**

258.566,48 ?€

**PLAZO EJECUCIÓN**

3 meses

**DESCRIPCIÓN:**

Ejecución de vivienda unifamiliar y piscina cubierta.



## EDIFICACIÓN

---

### Colegio Público Miguel Delibes

**SITUACIÓN:**

Calle Vitoria Balfé, 3 - Burgos

**AÑO EJECUCIÓN:**

1995

**PROMOTOR/PROPIETARIO:**

Junta de Castilla y León

**SUPERFICIE:**

1.787,90 m<sup>2</sup>

**PRESUPUESTO:**

1.325.443 ?€

**PLAZO EJECUCIÓN**

11 meses

**DESCRIPCIÓN:**

Construcción de colegio de 9 líneas de Educación Infantil y 18 de Primaria.



## EDIFICACIÓN

### Colegio Público Ribera del Vena

**SITUACIÓN:**

Calle de Loudun, s/n - Burgos

**AÑO EJECUCIÓN:**

2006

**PROMOTOR/PROPIETARIO:**

Junta de Castilla y León

**SUPERFICIE:**

287 m<sup>2</sup>

**PRESUPUESTO:**

222.692 ?€

**PLAZO EJECUCIÓN**

3 meses

**DESCRIPCIÓN:**

Ampliación y adecuación interior del Colegio Público Ribera del Vena en Burgos.



## EDIFICACIÓN

---

### Guardería en Arcos de la Llana

**SITUACIÓN:**

Arcos de la Llana (Burgos)

**AÑO EJECUCIÓN:**

2007

**PROMOTOR/PROPIETARIO:**

Ayuntamiento de Arcos de la Llana

**SUPERFICIE:**

681,40 m<sup>2</sup>

**PRESUPUESTO:**

519.535 ?€

**PLAZO EJECUCIÓN**

10 meses

**DESCRIPCIÓN:**

Construcción de Escuela de Educación Infantil en el municipio de Arcos de la Llana (Burgos).



## EDIFICACIÓN

### Construcción de Centro Deportivo 24 h

**SITUACIÓN:**

Pamplona

**AÑO EJECUCIÓN:**

2014

**PROMOTOR/PROPIETARIO:**

Planet Fitness, S.L.

**SUPERFICIE:**

403,2 m<sup>2</sup>

**PRESUPUESTO:**

320.089 ?€

**PLAZO EJECUCIÓN**

5 meses

**DESCRIPCIÓN:**

Acondicionamiento y reforma integral de local para la construcción de un gimnasio 24 h.



## EDIFICACIÓN

---

### Sede Central de Oficinas de CJH

**SITUACIÓN:**

Avenida del Vena, 3 - Burgos

**AÑO EJECUCIÓN:**

2005

**PROMOTOR/PROPIETARIO:**

Construcciones Javier Herrán

**SUPERFICIE:**

210,50 m<sup>2</sup>

**PRESUPUESTO:**

598.672,10 ?€

**PLAZO EJECUCIÓN**

4 meses

**DESCRIPCIÓN:**

Actuaciones necesarias de acondicionamiento y reforma interior para conseguir un espacio funcional y de estética contemporánea.



## EDIFICACIÓN

### REHABILITACIÓN DEL COLEGIO DIEGO MARÍN DE PEÑARANDA

**SITUACIÓN:**

Peñaranda de Duero

**AÑO EJECUCIÓN:**

2016

**PROMOTOR/PROPIETARIO:**

Consejería de Educación

**SUPERFICIE:**

1.821,51 m<sup>2</sup>

**PRESUPUESTO:**

726.000 ?€

**PLAZO EJECUCIÓN**

6 meses

**DESCRIPCIÓN:**

Rehabilitación y redistribución de los espacios existentes del edificio incluido en el catálogo del Plan Especial del Centro Histórico de Peñaranda de Duero, adecuándolos al programa funcional de un Centro de Educación Primaria, para lo que se hace necesario demoler la entreplanta existente en el atrio de la fachada sur, en la que se encuentran la cocina y el comedor, construyendo en el espacio liberado un gimnasio, y trasladando estos espacios al interior del edificio, en concreto a su ala de poniente.



## EDIFICACIÓN

### REHABILITACIÓN ENERGÉTICA DEL COLEGIO AURELIO GÓMEZ ESCOLAR

**SITUACIÓN:**

Burgos

**AÑO EJECUCIÓN:**

2016

**CÓDIGO OBRA DE REFERENCIA:**

REHAB - AGE

**PROMOTOR/PROPIETARIO:**

Fundación Bancaria Caja de Burgos

**SUPERFICIE:**

3.955,00 m<sup>2</sup>

**PLAZO EJECUCIÓN**

6 meses

**DESCRIPCIÓN:**

<strong>Javier Herrán Construcciones</strong> ha sido la empresa <strong>elegida por la Fundación Bancaria Caja de Burgos</strong> para la <strong>Rehabilitación energética</strong> del Centro Educativo Concertado Aurelio Gómez Escolar.

La intervención consiste en la ejecución de una envolvente térmica para mejorar las condiciones de habitabilidad, estanqueidad y ornato del inmueble. Se persiguen mediante esta actuación interferir en el mejor comportamiento energético de un edificio construido en 1.925 y que cuenta con una superficie de 3.955 m<sup>2</sup>.



## EDIFICACIÓN

### REFORMA INTEGRAL Y PISCINA EN VIVIENDA UNIFAMILIAR EN MENORCA

**SITUACIÓN:**

Binisafua (Menorca - Islas Baleares)

**AÑO EJECUCIÓN:**

2017

**CÓDIGO OBRA DE REFERENCIA:**

MNC

**PROMOTOR/PROPIETARIO:**

Privado

**PLAZO EJECUCIÓN**

6 Meses

**DESCRIPCIÓN:**

Reforma integral de Vivienda Unifamiliar en Binisafua (Menorca - Islas Baleares) consistente en la ampliación de la distribución en superficie, ejecución de piscina y labores de paisajismo.





## EDIFICACIÓN

### RESIDENCIAL LA QUINTA, VIVIENDAS EN CALLE CARTUJA MIRAFLORES 25

**ARQUITECTO:**

Berta Carpintero Val y José M. Méndez Primo

**SITUACIÓN:**

Calle Cartuja de Miraflores 25 (Burgos)

**AÑO EJECUCIÓN:**

2019-2020

**CÓDIGO OBRA DE REFERENCIA:**

CM25

**PROMOTOR/PROPIETARIO:**

Inversiones Ribadedeveva S.L.

**SUPERFICIE:**

1.241,00 m<sup>2</sup>

**PLAZO EJECUCIÓN**

15

**DESCRIPCIÓN:**

Construcción de viviendas unifamiliares en hilera y garajes en la Parcela ubicada en la calle Cartuja de Miraflores 25 con vistas al Parque de la Quinta con soluciones constructivas que permiten conseguir la Calificación Energética A.



## EDIFICACIÓN

### Rehabilitación inmueble aulas de la Fundación Caja Círculo Burgos

**ARQUITECTO:**

Francisco Javier Benito - Colaboradora: Laura Benito

**SITUACIÓN:**

Plaza Nueva de Gamonal nº3 de Burgos.

**AÑO EJECUCIÓN:**

2019

**SUPERFICIE:**

119.35 m<sup>2</sup>

**PLAZO EJECUCIÓN**

4 Meses

**DESCRIPCIÓN:**

La ejecución consistió en la adecuación del local de planta baja para Aulas de la Fundación Caja Círculo, sito en Plaza Nueva de Gamonal nº3 de Burgos.





## EDIFICACIÓN

---

### CONSTRUCCIÓN HOTEL DE BALEAR DE INVERSIONES HOTELERAS CALA MILLOR

**AÑO EJECUCIÓN:**

2020

**PROMOTOR/PROPIETARIO:**

Balear de Inversiones Hoteleras SA.

**SUPERFICIE:**

2.048,95 m2 (+282,94 sótano).

**PLAZO EJECUCIÓN**

12 meses.

**DESCRIPCIÓN:**

La construcción de un edificio de 5 plantas para albergar 60 habitaciones, restaurante y zona de piscina y chill out en la azotea. La construcción se ha llevado a cabo adaptando y reforzando la estructura previa existente.



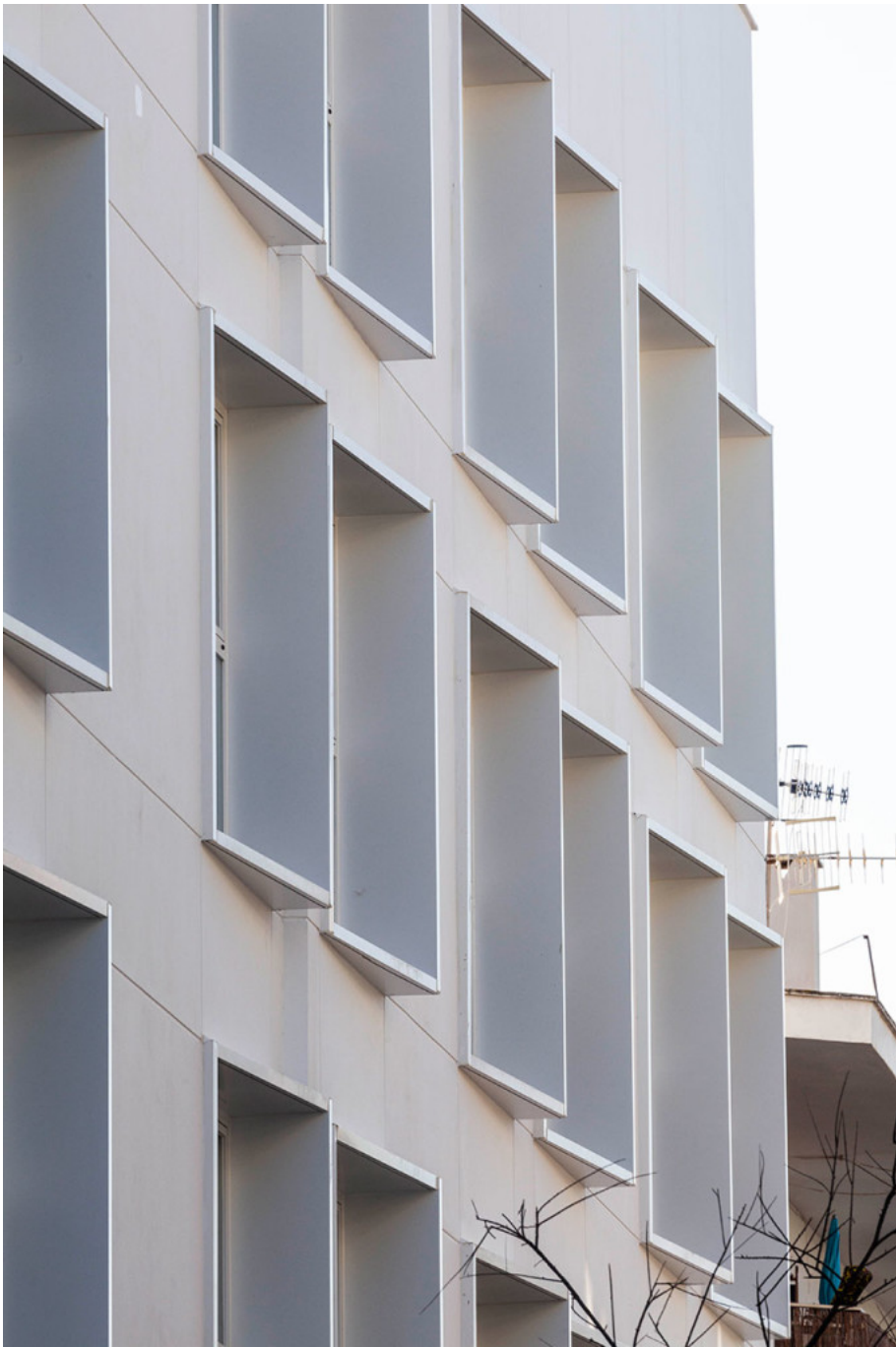

## EDIFICACIÓN

### REHABILITACIÓN IGLESIA DE SAN ANDRÉS APÓSTOL DE ROJAS DE BUREBA

**ARQUITECTO:**

José Méndez Primo

**AÑO EJECUCIÓN:**

2020

**PROMOTOR/PROPIETARIO:**

Ayuntamiento de Rojas de Bureba (Burgos).

**PRESUPUESTO:**

113.719,94 ?€

**DESCRIPCIÓN:**

Restauración integral de la Cubierta: Impermeabilización y Cubrición de Teja.

Drenaje Perimetral para evacuación de aguas pluviales. Seguimiento arqueológico.

Restauración de Paramentos exteriores de piedra:

- Sellado de grietas y fisuras.
- Inyección de mortero de cal fluido en grietas.
- Cosidos con varilla de acero roscada de grietas.

Restauración de la bóveda del Coro.

Revocos con mortero de cal.





## EDIFICACIÓN

### REHABILITACIÓN EDUARDO MARTÍNEZ DEL CAMPO, 18, BURGOS

**ARQUITECTO:**

Adrián Arquitectos S.L.P.

**SITUACIÓN:**

Calle Eduardo Martínez del Campo 18, Burgos

**AÑO EJECUCIÓN:**

Junio 2019 - diciembre 2020

**PROMOTOR/PROPIETARIO:**

Arzobispado de Burgos

**SUPERFICIE:**

1.585,00 M2

**DESCRIPCIÓN:**

Rehabilitación de antiguo Arzobispado para la ejecución de 12 viviendas y 12 trasteros.

Adaptación de espacios a nueva distribución con creación de dos patios interiores para garantizar la luz directa a las viviendas, con modificación de la estructura existente y materiales de primera calidad.



## EDIFICACIÓN

---

### ACTUACIONS MANTENIMENT A L'EDIFICI DE LA CONSELLERIA D'AFERS SOCIALS

**ARQUITECTO:**

Nerea Uriarte Eceiza - Aparejador: Bernart Salvá Genovart.

**SITUACIÓN:**

C/SANT PERE 3. PALMA DE MALLORCA.

**AÑO EJECUCIÓN:**

2021

**PROMOTOR/PROPIETARIO:**

Consellería de Mobilitat y Habitatge. Direcció General d'Arquitectura i Rehabilitació.

**DESCRIPCIÓN:**

Restauración de Arcos, Balcón de Fachada, Limpieza de Grafittis y pintura de fachada.





## EDIFICACIÓN

### REPARACIÓN MUROS PERIMETRALES IGLESIA DE QUINTANILLA DEL REBOLLAR

**SITUACIÓN:**

Quintanilla del Rebollar (Burgos)

**AÑO EJECUCIÓN:**

2022

**PROMOTOR/PROPIETARIO:**

Junta Vecinal de Quintanilla de Rebollar (Burgos)

**DESCRIPCIÓN:**

OBRAS REALIZADAS:

- ? Apertura de grietas existentes en los muros de sillería.
- ? Cosidos estructurales de grietas en los muros exteriores de la Iglesia.
- ? Retacado de Grietas y Juntas.
- ? Cosido Estructural en muro interior de Capilla.
- ? Reparación de Bóveda y Arco de Capilla.



**OBRA CIVIL**

## OBRA CIVIL

---

### Punto limpio de la fábrica de cervezas de Mahou-San Miguel

**SITUACIÓN:**

Alovera (Guadalajara)

**AÑO EJECUCIÓN:**

2015

**PROMOTOR/PROPIETARIO:**

Mahou-San Miguel, S.A.

**SUPERFICIE:**

15.375 m<sup>2</sup>

**PRESUPUESTO:**

1.317.877 ?€

**PLAZO EJECUCIÓN**

4 meses

**DESCRIPCIÓN:**

Ejecución de instalación para Clasificación y Depósito de residuos y Construcción de Plataforma para almacén de vacío y aparcamiento.



## OBRA CIVIL

### Reurbanización del entorno de la Iglesia de Arrubal

**SITUACIÓN:**

Arrubal (La Rioja)

**AÑO EJECUCIÓN:**

2012

**PROMOTOR/PROPIETARIO:**

Ayuntamiento de Arrubal

**SUPERFICIE:**

1.643 m<sup>2</sup>

**PRESUPUESTO:**

897.401,68 ?€

**PLAZO EJECUCIÓN**

10 meses

**DESCRIPCIÓN:**

Acondicionamiento y peatonalización del entorno de la Iglesia de Arrubal e instalación de iluminación.

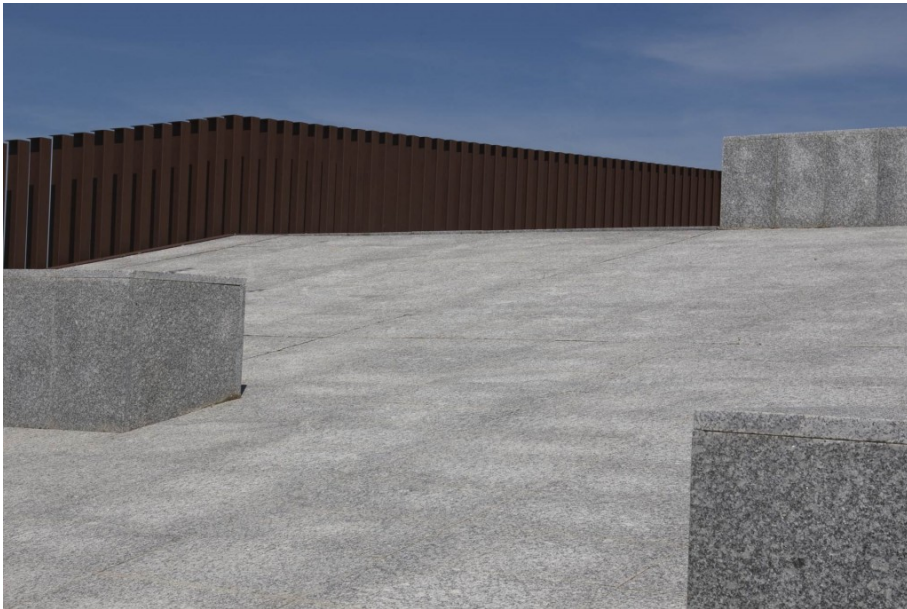

## OBRA CIVIL

---

### Helipuerto

**SITUACIÓN:**

Villayerno Morquillas (Burgos)

**AÑO EJECUCIÓN:**

1999

**PROMOTOR/PROPIETARIO:**

ENAGAS

**SUPERFICIE:**

870 m<sup>2</sup>

**PLAZO EJECUCIÓN**

2 meses

**DESCRIPCIÓN:**

Construcción de helipuerto en la montaña para abastecimiento de los helicópteros de reconocimiento del gasoducto norte.



## OBRA CIVIL

### Jardinería Urbanización del Área de Rehabilitación del Centro Histórico

**SITUACIÓN:**

Burgos

**AÑO EJECUCIÓN:**

2012

**PROMOTOR/PROPIETARIO:**

Ayuntamiento de Burgos

**PRESUPUESTO:**

38.539,41 ?€

**PLAZO EJECUCIÓN**

1 mes

**DESCRIPCIÓN:**

Regeneración de espacios públicos degradados ubicados en un entorno protegido del Centro Histórico de Burgos con la mejora de las condiciones de accesibilidad y el tratamiento de las zonas verdes.



## OBRA CIVIL

---

### Jardinería Reurbanización del Paseo de la Isla

**SITUACIÓN:**

Burgos

**AÑO EJECUCIÓN:**

2011

**PROMOTOR/PROPIETARIO:**

Ayuntamiento de Burgos

**SUPERFICIE:**

6.354 m<sup>2</sup>

**PRESUPUESTO:**

252.018,41 ?€

**PLAZO EJECUCIÓN**

8 meses

**DESCRIPCIÓN:**

Restauración del ajardinamiento e infraestructura de riego del Parque de la Isla de Burgos, que obtuvo el premio Alhambra al mejor proyecto de jardín de España.



## OBRA CIVIL

---

### Urbanización Facultad de Humanidades y Educación

**SITUACIÓN:**

Burgos

**AÑO EJECUCIÓN:**

2005

**PROMOTOR/PROPIETARIO:**

Universidad de Burgos

**SUPERFICIE:**

3.876 m<sup>2</sup>

**PRESUPUESTO:**

665.395,77 ?€

**PLAZO EJECUCIÓN**

5 meses

**DESCRIPCIÓN:**

Remodelación de la urbanización de la Facultad de Humanidades y polideportivo de la UBU para eliminar barreras arquitectónicas y aumentar la dotación de aparcamientos.



**OBRA INDUSTRIAL**

## OBRA INDUSTRIAL

### Silo de Almacenamiento de Mahou-San Miguel

**SITUACIÓN:**

Alovera (Guadalajara)

**AÑO EJECUCIÓN:**

2015-2016

**PROMOTOR/PROPIETARIO:**

Mahou-San Miguel, S.A.

**SUPERFICIE:**

9.760 m<sup>2</sup>

**PRESUPUESTO:**

3.532.856,2 ?€

**PLAZO EJECUCIÓN**

12 meses

**DESCRIPCIÓN:**

Construcción de losa de cimentación para silo robotizado de 240.000 m<sup>3</sup> de capacidad y construcción de nave de cabecera para muelles y oficinas.





## OBRA INDUSTRIAL

---

### Fábrica Mahou-San Miguel

**SITUACIÓN:**

Burgos

**AÑO EJECUCIÓN:**

1992 - 2015

**PROMOTOR/PROPIETARIO:**

Mahou-San Miguel, S.A.

**SUPERFICIE:**

60.000 m<sup>2</sup>

**PLAZO EJECUCIÓN**

23 años

**DESCRIPCIÓN:**

Construcción de nuevas naves de almacenamiento, ampliación de líneas de producción y modificaciones de planta de fabricación existente, así como urbanización y depuración de aguas.



## OBRA INDUSTRIAL

### Fábrica Cerámicas Sampedro

**SITUACIÓN:**

Lardero (La Rioja)

**AÑO EJECUCIÓN:**

2006

**PROMOTOR/PROPIETARIO:**

Cerámicas Sampedro

**SUPERFICIE:**

8.700 m<sup>2</sup>

**PRESUPUESTO:**

3.165.788 ?€

**PLAZO EJECUCIÓN**

11 meses

**DESCRIPCIÓN:**

Construcción de nueva planta de fabricación de termoarcilla y nave de cogeneración.



## OBRA INDUSTRIAL

---

### Planta Fotovoltaica

**SITUACIÓN:**

Rincón de Olivedo (La Rioja)

**AÑO EJECUCIÓN:**

2006-2007

**PROMOTOR/PROPIETARIO:**

CERRO, S.A.

**SUPERFICIE:**

55.500 m<sup>2</sup>

**PRESUPUESTO:**

15.142.983 ?€

**PLAZO EJECUCIÓN**

10 meses

**DESCRIPCIÓN:**

Construcción de planta solar fotovoltaica de 2,5 MW y centro de control.



## OBRA INDUSTRIAL

---

### Fábrica de punto en Polígono Industrial de Villalonquéjar

**SITUACIÓN:**

Burgos

**AÑO EJECUCIÓN:**

1999-2000

**PROMOTOR/PROPIETARIO:**

Géneros de Punto Arnaiz, S.A.

**SUPERFICIE:**

7.500 m<sup>2</sup>

**PRESUPUESTO:**

2.685.407,80 ?€

**PLAZO EJECUCIÓN**

12 meses

**DESCRIPCIÓN:**

Construcción de planta de fabricación de prendas de punto y bloque de oficinas.



## OBRA INDUSTRIAL

---

### Complejo de Estación Reguladora de Enagas

**SITUACIÓN:**

Villayermo de Morquillas (Burgos)

**AÑO EJECUCIÓN:**

2003

**PROMOTOR/PROPIETARIO:**

ENAGAS

**SUPERFICIE:**

8.700 m<sup>2</sup>

**PRESUPUESTO:**

2.927.488,10 ?€

**PLAZO EJECUCIÓN**

12 meses

**DESCRIPCIÓN:**

Construcción de nave hangar, almacén piezas y helipuerto para helicópteros de reconocimiento de gasoducto norte.



## OBRA INDUSTRIAL

---

### Ampliación de la cubierta para trazabilidad, expediciones y acondicionamiento exterior

**SITUACIÓN:**

Burgos

**AÑO EJECUCIÓN:**

2010

**PROMOTOR/PROPIETARIO:**

Fábrica de Cervezas San Miguel

**SUPERFICIE:**

731,35 m<sup>2</sup>

**PRESUPUESTO:**

262.964,52 ?€

**PLAZO EJECUCIÓN**

4 meses

**DESCRIPCIÓN:**

Ejecución de cubierta mediante estructura prefabricada de hormigón y panel de chapa.  
Urbanización interior y ejecución de vial de espera.



## OBRA INDUSTRIAL

### Adaptación de oficinas para construcción de centro de servicio médico

**SITUACIÓN:**

Burgos

**AÑO EJECUCIÓN:**

2014

**PROMOTOR/PROPIETARIO:**

Fábrica de Cervezas San Miguel

**SUPERFICIE:**

155 m2

**PRESUPUESTO:**

98.637,62 ?€

**PLAZO EJECUCIÓN**

3 meses

**DESCRIPCIÓN:**

Trabajos de demolición de antiguas oficinas para su reacondicionamiento como centro de los servicios médicos en la Fábrica de Cervezas de San Miguel de Burgos.



## OBRA INDUSTRIAL

---

### Adecuación de Accesibilidad

**SITUACIÓN:**

Burgos

**AÑO EJECUCIÓN:**

2014

**PROMOTOR/PROPIETARIO:**

Fábrica de Cervezas San Miguel

**SUPERFICIE:**

74 m<sup>2</sup>

**PRESUPUESTO:**

102.692,32 ?€

**PLAZO EJECUCIÓN**

6 meses

**DESCRIPCIÓN:**

Eliminación de barreras arquitectónicas mediante la instalación de un ascensor panorámico y reforma de interior del hall principal de las oficinas centrales de San Miguel en Burgos.



# REHABILITACIÓN

## REHABILITACIÓN

### Colegio Distrital de La Merced de Bogotá

**SITUACIÓN:**

Bogotá (Colombia)

**AÑO EJECUCIÓN:**

2014 - 2015

**PROMOTOR/PROPIETARIO:**

Secretaría Distrital de la Alcaldía de Bogotá

**SUPERFICIE:**

Edificio Patrimonial: 6.690,50 m<sup>2</sup> - Nueva Edificación: 4.276,20 m<sup>2</sup> = 10.966,72 m<sup>2</sup>

**PRESUPUESTO:**

6352050,87€

**PLAZO EJECUCIÓN**

18 meses

**DESCRIPCIÓN:**

La intervención tenía por objeto la Restauración y Ampliación del Colegio Distrital de la Merced, situado en el corazón de la ciudad de Bogotá (Colombia). Los trabajos se centraron en la Restauración del Edificio Patrimonial (6.700 m<sup>2</sup> de planta) donde están escolarizadas más de 4.000 niñas y la Ampliación de 3 nuevos módulos de Aulas y uno de usos múltiples (4.300 m<sup>2</sup> de planta).



## REHABILITACIÓN

### Rehabilitación de la Facultad de Teología: Archivo Diocesano

**SITUACIÓN:**

Burgos

**AÑO EJECUCIÓN:**

2013 - 2015

**PROMOTOR/PROPIETARIO:**

Arzobispado de Burgos

**SUPERFICIE:**

1.134,7 m<sup>2</sup>

**PRESUPUESTO:**

1.348.601,97 ?€

**PLAZO EJECUCIÓN**

15 meses

**DESCRIPCIÓN:**

La intervención tiene por fin la ejecución de un nuevo Archivo Diocesano en el Edificio de la Facultad de Teología de Burgos. Para ello, se han vaciado parte del Ala Oeste del Edificio de mediados del siglo XIX para albergar los espacios aclimatados para la conservación, depósito, estudio y lectura de los legajos. En otra fase, se procedió a cubrir el claustro interior para ampliar la zona de lectura con una estructura formada por armadura de madera laminada y cubierta de zinc.



## REHABILITACIÓN

---

### Palacio Casa Gil

**SITUACIÓN:**

Laguardia (Álava)

**AÑO EJECUCIÓN:**

2008

**PROMOTOR/PROPIETARIO:**

Ayuntamiento de Laguardia

**SUPERFICIE:**

1.207,39 m<sup>2</sup>

**PRESUPUESTO:**

1.241.271,50 ?€

**PLAZO EJECUCIÓN**

24 meses

**DESCRIPCIÓN:**

El proyecto tuvo por objeto la rehabilitación del palacio conocido como Casa Gil para su uso como Oficina de Turismo de Laguardia, edificio de construcción barroca del siglo XVIII. Los trabajos contemplaban el vaciado completo del edificio, la restauración de las bodegas subterráneas y la ejecución del nuevo edificio.



## REHABILITACIÓN

---

### Instituto de Enseñanza Secundaria Cardenal López de Mendoza

**SITUACIÓN:**

Burgos

**AÑO EJECUCIÓN:**

2007

**PROMOTOR/PROPIETARIO:**

Consejería de Educación - Junta de Castilla y León

**SUPERFICIE:**

1.864 m<sup>2</sup>

**PLAZO EJECUCIÓN**

6 meses

**DESCRIPCIÓN:**

La intervención tuvo por propósito la rehabilitación de parte del Instituto de Enseñanza Secundaria Cardenal López de Mendoza, declarado Bien de Interés Cultural para conservar el edificio existente y dotarlo de nuevas aulas.



## REHABILITACIÓN

### Rehabilitación energética y mejora de accesibilidad en Fábrica Mahou-San Miguel

**SITUACIÓN:**

Burgos

**AÑO EJECUCIÓN:**

2015

**PROMOTOR/PROPIETARIO:**

Fábrica de Cervezas y Malta San Miguel

**SUPERFICIE:**

1.417,60 m<sup>2</sup>

**PRESUPUESTO:**

550.027,04 ?€

**PLAZO EJECUCIÓN**

8 meses

**DESCRIPCIÓN:**

La actuación tuvo por objeto la rehabilitación energética de la fachada de las oficinas de la Fábrica de San Miguel y la mejora de accesibilidad del hall de acceso. Las obras se centraron en la eliminación de la fachada existente deteriorada y la sustitución de ésta por unos paneles de hormigón arquitectónico y una fachada ventilada de panel de resinas termoendurecidas. En el hall se procedió a eliminar la escalera existente, la instalación de una nueva escalera de acuerdo a los criterios de accesibilidad y de un ascensor panorámico y la renovación de todos los revestimientos.



## REHABILITACIÓN

### Rehabilitación Hospital del Rey. Facultad de Derecho de la UBU

**SITUACIÓN:**

Burgos

**AÑO EJECUCIÓN:**

2007-2010

**PROMOTOR/PROPIETARIO:**

Universidad de Burgos

**SUPERFICIE:**

2.728 m<sup>2</sup>

**PLAZO EJECUCIÓN**

15 meses

**DESCRIPCIÓN:**

Trabajos de conservación de cubiertas y fachadas del conjunto patrimonial conocido como el Hospital del Rey, donde están ubicados los servicios de Rectorado, Administración, Cafetería y Facultad de Derecho de la Universidad de Burgos. Las actuaciones se centraron en la renovación de cubiertas, restauración de fachadas y eliminación de barreras arquitectónicas.



## REHABILITACIÓN

### Rehabilitación del Fondouk Staouniyyine

**SITUACIÓN:**

Fez (Marruecos)

**AÑO EJECUCIÓN:**

2012

**PROMOTOR/PROPIETARIO:**

Agencia de Alianza para el Progreso (APP)

**SUPERFICIE:**

25.345,25 m<sup>2</sup>

**PRESUPUESTO:**

1.742.155,34 ?€

**PLAZO EJECUCIÓN**

18 meses

**DESCRIPCIÓN:**

Restauración integral por métodos tradicionales de un edificio del siglo XVIII, hogar de mercaderes en su ruta a otras ciudades, transformado en un museo dedicado a las artes sobre la madera y otras artesanías típicas de Marruecos.

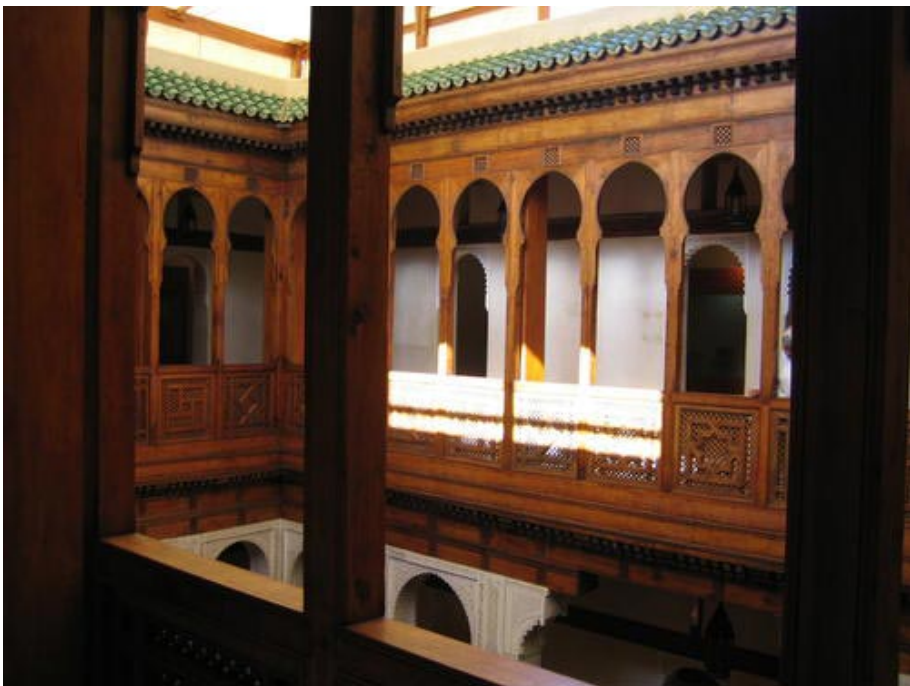

## REHABILITACIÓN

### Rehabilitación del Colegio Público Río Arlanzón

**SITUACIÓN:**

Burgos

**AÑO EJECUCIÓN:**

2009

**PROMOTOR/PROPIETARIO:**

Consejería de Educación Junta de Castilla y León

**SUPERFICIE:**

1.100 m<sup>2</sup>

**PRESUPUESTO:**

209.003,92 ?€

**PLAZO EJECUCIÓN**

6 meses

**DESCRIPCIÓN:**

La intervención tuvo por propósito la rehabilitación de parte del Colegio de Educación Infantil y Primaria Río Arlanzón para renovar las fachadas y aulas interiores.



## REHABILITACIÓN

---

### Juzgados del Tribunal Superior de Justicia de Castilla y León

**SITUACIÓN:**

Calle San Juan, 2 - Burgos

**AÑO EJECUCIÓN:**

2006

**PROMOTOR/PROPIETARIO:**

Ministerio de Justicia - Gobierno de España

**SUPERFICIE:**

425 m<sup>2</sup>

**PRESUPUESTO:**

440.786,53 ?€

**PLAZO EJECUCIÓN**

4 meses

**DESCRIPCIÓN:**

Adaptación del antiguo edificio de juzgados para órganos colegiados.



## REHABILITACIÓN

### Rehabilitación Edificio Niños Cantores

**ARQUITECTO:**

Berta Carpintero Val y Adrián Arquitectos SLP

**SITUACIÓN:**

Calle Nuño Rasura 9 (Burgos)

**AÑO EJECUCIÓN:**

2017-2018

**CÓDIGO OBRA DE REFERENCIA:**

NR9

**PROMOTOR/PROPIETARIO:**

Cabildo Catedralicio Metropolitano de Burgos

**SUPERFICIE:**

1.457,00 m<sup>2</sup>

**PLAZO EJECUCIÓN**

15 Meses

**DESCRIPCIÓN:**

El Cabildo Catedralicio Metropolitano de Burgos dispone desde tiempos pretéritos un edificio conocido como Casa de los Niños de Coro, vinculado a la coral infantil de la Seo. Sus usos han ido variando a lo largo del tiempo, desde servir de alojamiento para canónigos de la catedral hasta colegio que acogía a estudiantes de música y canto.

Javier Herrán Construcciones llevó a cabo la rehabilitación integral del inmueble para destinarlo a establecimientos de alojamiento turístico, así como para posibilitar el regreso de la escolanía a su casa original. El mal estado en el que el inmueble se encontraba y las especiales condiciones de protección que le afectan hizo necesaria la ejecución de unas medidas previas de consolidación estructural que requirieron de técnicas constructivas y rehabilitadoras complejas.





## REHABILITACIÓN

### Reforma parcial Residencia de Facultad de Teología y Colegio Mayor San Jerónimo

**SITUACIÓN:**

Burgos

**AÑO EJECUCIÓN:**

2018

**PROMOTOR/PROPIETARIO:**

Arzobispado de Burgos

**PRESUPUESTO:**

778.090,02 ?€

**PLAZO EJECUCIÓN**

6 meses

**DESCRIPCIÓN:**

Reforma integral de varias alas del Edificio, destinadas al uso de la Residencia de la Facultad de Teología y del Colegio Mayor San Jerónimo. Con la actuación, realizada en dos fases, se rehabilitan 35 habitaciones (dobles y simples, todas ellas con baño y armario incluidos) con todas las comodidades, así como las zonas comunes (pasillos, comedores, salones, despachos, capilla...). El resultado final es una instalación totalmente nueva, incluso con sus redes de servicios renovadas, en un marco de un edificio histórico, que de esta forma consigue dar un servicio de forma eficiente y sostenible.

Actuaciones:

- Nuevas distribuciones de espacios.
- Nuevas condiciones de aislamiento térmico y acústico de las habitaciones.
- Revestimientos, suelos y techos nuevos.
- Carpinterías exteriores e interiores nuevas.
- Renovación de redes (eléctrica, fontanería, calefacción, datos).



## REHABILITACIÓN

### Rehabilitación oficina SoiB SEPE

**ARQUITECTO:**

Yolanda Garví Blázquez / Ingeniero: Alberto González Sanz / Arquitecto técnico: Matías Más Calafell

**SITUACIÓN:**

Edificio CETIS, Calle Canàries 31, Eivissa

**AÑO EJECUCIÓN:**

2019

**PROMOTOR/PROPIETARIO:**

SOIB (Servei d'Ocupació de les Illes Balears)

**SUPERFICIE:**

1.130 m<sup>2</sup>.

**PLAZO EJECUCIÓN**

3 meses y 9 días.

**DESCRIPCIÓN:**

La ejecución consistió en la adecuación de un local de cerca de 1.000 m<sup>2</sup> para la puesta en servicio de la oficina del SOIB (organismo autónomo del Gobierno Balear que tiene como fin planificar, gestionar y coordinar las políticas de empleo) y el SEPE (organismo estatal que se encarga de los subsidios por desempleo, tanto para su funcionamiento interno como atención al ciudadano).

Los trabajos de acondicionamiento comprendieron: demolición, divisiones, suelo técnico, mamparas, techos, e instalaciones de fontanería, electricidad, climatización, ventilación, protección contra incendios y telecomunicaciones.





## REHABILITACIÓN

### Rehabilitación vivienda unifamiliar en la calle Cartuja de Burgos

**ARQUITECTO:**

Berta Carpintero Val

**SITUACIÓN:**

Rehabilitación

**AÑO EJECUCIÓN:**

2023-2024

**SUPERFICIE:**

505 m<sup>2</sup>

**DESCRIPCIÓN:**

Rehabilitación integral de una vivienda unifamiliar en la calle Cartuja de Burgos. La intervención abarcó la totalidad del inmueble y el resultado fue una transformación total de los espacios interiores y exteriores.



## REHABILITACIÓN

### REHABILITACIÓN DEL COLEGIO SAGRADA FAMILIA DE TARAZONA

**ARQUITECTO:**

Francisco Lacruz Abad.

**SITUACIÓN:**

Tarazona (Zaragoza).

**AÑO EJECUCIÓN:**

2025

**CÓDIGO OBRA DE REFERENCIA:**

Construcción del nuevo colegio Diocesano de Tarazona (Zaragoza).

**SUPERFICIE:**

5.000,00 m<sup>2</sup>

**DESCRIPCIÓN:**

[Construcción del nuevo colegio Diocesano de Tarazona \(Zaragoza\).](http://www.javierherran.com/wp-content/uploads/2025/11/Construcción-del-nuevo-colegio-Diocesano-de-Tarazona-Zaragoza.2.pdf)



# RESTAURACIÓN

## RESTAURACIÓN

### Restauración de naves de la Real Fábrica de Tapices

**SITUACIÓN:**

Madrid

**AÑO EJECUCIÓN:**

2014

**PROMOTOR/PROPIETARIO:**

Real Fábrica de Tapices

**SUPERFICIE:**

445 m<sup>2</sup>

**PRESUPUESTO:**

455.305,71 ?€

**PLAZO EJECUCIÓN**

4 meses

**DESCRIPCIÓN:**

Esta intervención tiene por objetivo acondicionar y rehabilitar dos pabellones construidos a finales del siglo XIX, situados en el conjunto monumental de la Real Fábrica de Tapices. Se trata de dos naves: la nave 1, de una sola altura; y la 2, con dos plantas. El uso que se propone para estos nuevos espacios que se pretenden rehabilitar es el siguiente: ampliación de las infraestructuras de conservación y restauración textil y alojamiento del Centro de Documentación y Difusión de la Tapicería.



## RESTAURACIÓN

### Restauración de la portada de la Basílica de la Santa Cruz del Valle de los Caídos

**SITUACIÓN:**

San Lorenzo de El Escorial (Madrid)

**AÑO EJECUCIÓN:**

2013 - 2014

**PROMOTOR/PROPIETARIO:**

Patrimonio Nacional

**SUPERFICIE:**

124,22 m<sup>2</sup>

**PRESUPUESTO:**

230.446,08 ?€

**PLAZO EJECUCIÓN**

5 meses

**DESCRIPCIÓN:**

Las obras llevadas a cabo han consistido en la restauración de la escultura de La Piedad mediante la reproducción de un molde réplica del antebrazo del Cristo y la limpieza y consolidación de la figura escultórica ubicada en la base del monte sobre el que se asienta la Santa Cruz del Valle de los Caídos, presidiendo la entrada al templo. En el interior de la Basílica se han realizado asimismo trabajos de limpieza y cuidado del interior del templo.

El inmueble está en trámite de ser declarado monumento histórico-artístico en el Registro General de Bienes de Interés Cultural.



## RESTAURACIÓN

### Consolidación del Hospital de la Concepción

**SITUACIÓN:**

Burgos

**AÑO EJECUCIÓN:**

2007-2012

**PROMOTOR/PROPIETARIO:**

Universidad de Burgos

**SUPERFICIE:**

3.591,24 m<sup>2</sup>

**PRESUPUESTO:**

6.145.146,77 ?€

**PLAZO EJECUCIÓN**

39 meses

**DESCRIPCIÓN:**

La intervención tiene por objeto devolver a la realidad del siglo XXI el antiguo Hospital de la Concepción, edificio del siglo XVII, desarrollando una intervención basada en la revalorización del patrimonio existente y la consolidación de las estructuras, dando forma a una intervención respetuosa y contemporánea, así como una construcción innovadora y sostenible sin dejar huella climática. Siendo este el primer Edificio en España y segundo en el mundo en conseguir el Certificado PEFC (Programme for the Endorsement of Forest Certification ? Programa de reconocimiento de Sistemas de Certificación Forestal).



## RESTAURACIÓN

### Restauración de la Iglesia de El Salvador

**SITUACIÓN:**

Talavera de la Reina (Toledo)

**AÑO EJECUCIÓN:**

2013

**PROMOTOR/PROPIETARIO:**

Excmo. Ayuntamiento de Talavera de la Reina

**SUPERFICIE:**

1.086 m<sup>2</sup>

**PRESUPUESTO:**

92.488,99 ?€

**PLAZO EJECUCIÓN**

2 meses

**DESCRIPCIÓN:**

Restauración y conservación preventiva de los conjuntos decorativos aparecidos en diferentes paramentos durante los trabajos de reforma interior. La Iglesia de El Salvador data su fecha de edificación en 1145, inmediatamente después de reiniciar la Reconquista. La iglesia ha sufrido numerosas transformaciones debido a las constantes donaciones y devenir de la historia. En su origen, era un edificio de menores dimensiones, siendo el ábside de mediados del siglo XII, con sus arquerías de ladrillo, la parte más antigua.



## RESTAURACIÓN

### Restauración de la Iglesia de San Pedro Apóstol

**SITUACIÓN:**

Cerbón (Soria)

**AÑO EJECUCIÓN:**

2016

**PROMOTOR/PROPIETARIO:**

Consejería de Cultura y Turismo (Dirección General de Patrimonio Cultural)

**SUPERFICIE:**

273,4 m<sup>2</sup>

**PRESUPUESTO:**

361.813,76 ?€

**PLAZO EJECUCIÓN**

12 meses

**DESCRIPCIÓN:**

La intervención tiene por objeto la restauración integral de la envolvente de la Iglesia Consagrada de San Pedro Apóstol en Cerbón (Soria), declarada Bien de Interés Cultural (BIC) desde el 4 de enero de 1983, con el fin de garantizar la protección y salvaguardia del edificio frente a la acción de agentes atmosféricos.

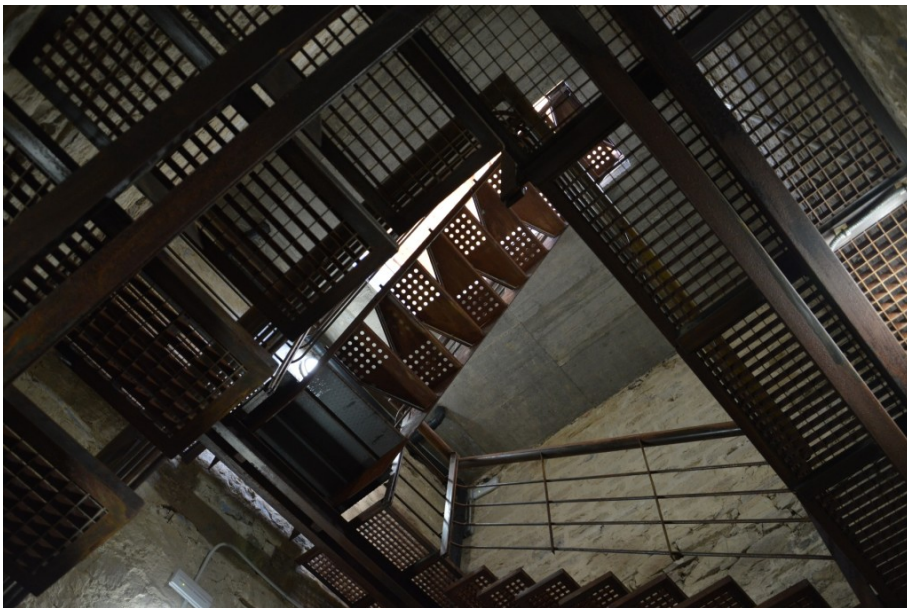

## RESTAURACIÓN

### Rehabilitación del Convento de las Hermanas Clarisas de Salvatierra

**SITUACIÓN:**

Salvatierra (Álava)

**AÑO EJECUCIÓN:**

2010-2011

**PROMOTOR/PROPIETARIO:**

Excmo. Ayuntamiento de Salvatierra

**SUPERFICIE:**

1.565 m<sup>2</sup>

**PRESUPUESTO:**

238.560,96 ?€

**PLAZO EJECUCIÓN**

7 meses

**DESCRIPCIÓN:**

Las obras tuvieron por objeto la rehabilitación de las murallas del Convento de las Hermanas Clarisas (construido en el siglo XVII) en el tramo comprendido entre el Cantón de Lope Larrea y la Puerta de la Judería, formando parte del Conjunto Histórico Artístico de Salvatierra, el cual fue declarado Bien de Interés Cultural. Los trabajos se centraron en la limpieza, consolidación y reintegración volumétrica de los lienzos de las murallas.



## RESTAURACIÓN

### Restauración del Monasterio de San Salvador de Oña

**SITUACIÓN:**

Oña (Burgos)

**AÑO EJECUCIÓN:**

2012-2013

**PROMOTOR/PROPIETARIO:**

Fundación Milenario San Salvador de Oña

**SUPERFICIE:**

1.219,37 m<sup>2</sup>

**PRESUPUESTO:**

642.645,53 ?€

**PLAZO EJECUCIÓN**

4 meses

**DESCRIPCIÓN:**

Obras de restauración y eliminación de barreras arquitectónicas en el acceso oeste del Monasterio de San Salvador de Oña con motivo de la XVII Exposición de Las Edades del Hombre, declarado Bien de Interés Cultural (BIC) en 1931.



## RESTAURACIÓN

### Restauración de pinturas románicas en la Iglesia de El Salvador

**SITUACIÓN:**

Talavera de la Reina (Toledo)

**AÑO EJECUCIÓN:**

2014

**PROMOTOR/PROPIETARIO:**

Excmo. Ayuntamiento de Talavera de la Reina

**SUPERFICIE:**

385 m<sup>2</sup>

**PRESUPUESTO:**

145.167 ?€

**PLAZO EJECUCIÓN**

6 meses

**DESCRIPCIÓN:**

Restauración y conservación preventiva del Pantócrator románico aparecido en el ábside de la iglesia durante los trabajos de restauración interior llevados a cabo en el verano de 2014. La Iglesia de El Salvador data su fecha de edificación en 1145, inmediatamente después de reiniciar la Reconquista, y ha sufrido numerosas transformaciones debido a las constantes donaciones y devenir de la historia. En su origen, era un edificio de menores dimensiones, siendo el ábside de mediados del siglo XII con sus arquerías de ladrillo, la parte más antigua.



## RESTAURACIÓN

### Adecuación interior de la Iglesia de Santa María La Mayor

**SITUACIÓN:**

Aranda de Duero (Burgos)

**AÑO EJECUCIÓN:**

2013

**PROMOTOR/PROPIETARIO:**

Consejería de Cultura y Turismo de la Junta de Castilla y León

**SUPERFICIE:**

1.185 m<sup>2</sup>

**PRESUPUESTO:**

241.943 ?€

**PLAZO EJECUCIÓN**

6 meses

**DESCRIPCIÓN:**

Con objeto del acondicionamiento de los monumentos más emblemáticos de la capital de la ribera burgalesa para acoger en el año 2014 la exposición de Las Edades del Hombre, se aprueba por parte de la Junta de Castilla y León el acondicionamiento interior de su templo más insigne, la Iglesia de Santa María La Mayor. La actuación se focaliza en la restauración de los paramentos y bóvedas de piedra, así como de los vestigios de policromía existentes, para finalizar con la adecuación de la accesibilidad a la iglesia y la recuperación de la escalera secundaria de acceso al coro.



## RESTAURACIÓN

### Restauración de la Iglesia Parroquial de Santa María en Talamillo del Tozo

**SITUACIÓN:**

Talamillo del Tozo (Burgos)

**AÑO EJECUCIÓN:**

2018

**PROMOTOR/PROPIETARIO:**

Excmo. Ayuntamiento de Basconcillos del Tozo / Junta vecinal de Talamillo del Tozo.

**PRESUPUESTO:**

31.429,00 ?€

**PLAZO EJECUCIÓN**

Un mes

**DESCRIPCIÓN:**

Restauración de un edificio con grado de protección Integral, por lo que se han preservado todas sus características arquitectónicas.

Actuaciones:

- Recalces y saneamiento (red de drenaje perimetral y consolidación de cimientos.
- Cubierta: Sustitución de tablero, viguetas y vigas en mal estado, retejado, colocación de canalones y bajantes en cubierta.
- Rehabilitación de la bóveda: Limpieza, consolidación mediante cosido de bóveda y plementería, rejuntado con mortero de cal, cosido de grietas.
- Mejoras: Eliminación de vegetación y rejuntado de sillares en espadaña, recolocación de pieza de alero de ábside.





## RESTAURACIÓN

### RESTAURACIÓN PORTADA DEL COLEGIO MAYOR DE SAN JERÓNIMO. BURGOS.

**ARQUITECTO:**

Miguel Ángel Ortega Andrés

**AÑO EJECUCIÓN:**

2020

**PROMOTOR/PROPIETARIO:**

Arzobispado de Burgos

**SUPERFICIE:**

70 m<sup>2</sup>

**PLAZO EJECUCIÓN**

2 meses

**DESCRIPCIÓN:**

Restauración de la Portada del Colegio Mayor de San Jerónimo. Burgos.

- Limpieza y tratamiento de la piedra de la portada: escudos, hornacina, cornisas, y paramentos lisos.
- Tratamiento y saneado de juntas.
- Colocación de plomo en cornisas.
- Tratamiento de consolidación de la piedra.
- Recuperación e instalación de nueva puerta adaptada al hueco original de la portada.







**JH**  
**Javier Herrán**  
Construcciones  
EL VALOR  
DEL TIEMPO  
[www.javierherran.com](http://www.javierherran.com)

**ab**  
Instituto de  
Burgos  
TEL: 91 11 88

## RESTAURACIÓN

### RESTAURACIÓN ESTRUCTURAL DE LA CÁTEDRA DE LATÍN. CRÉMENES. LEÓN

**ARQUITECTO:**

ARQUITECTO : Francisco Gutiérrez González. APAREJADOR: José Antonio Villar Fernández.

**SITUACIÓN:**

CRÉMENES. LOIS (LEÓN)

**AÑO EJECUCIÓN:**

2020

**PROMOTOR/PROPIETARIO:**

Junta de Castilla y León. Consejería de Cultura y Turismo.

**PRESUPUESTO:**

259.464,92 ?€

**DESCRIPCIÓN:**

<p class="p1">Restauración integral de la Cubierta: Armadura y Cubrición de Teja.  
Restauración de Forjados de madera.  
Limpieza de toda la madera antigua.  
Tratamiento antixilófagos de toda la madera antigua y nueva.  
Recuperación de Carpinterías de la Fachada Meridional.  
Drenaje perimetral y Pavimentación en Fachada Principal.</p>

